

BULETIN DE AVERTIZARE Nr. 25 / 24.05.2022

Condițiile climatic sunt favorabile producerii infectiilor cu boli ca: pătarea roșie a frunzelor, (*Polystigma rubrum*), ciuruirea frunzelor (*Coryneum beijerinckii*), monilioza (*Monilinia laxa*), hurlupi (*Taphrina pruni*)

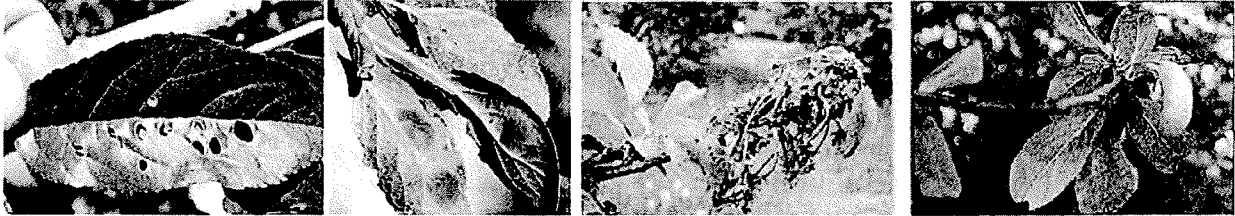

și dăunători ca: viespea neagră a prunelor (*Hoplocampa minuta*), păduchele cenușiu (*Hyalopterus pruni*), cotarul verde (*Operophtera brumata*), cotarul brun (*Erannis defoliaria*) minierul circular (*Leucoptera scitella*), la speciile sâmburoase care pot cauza pierderi importante în cultură.

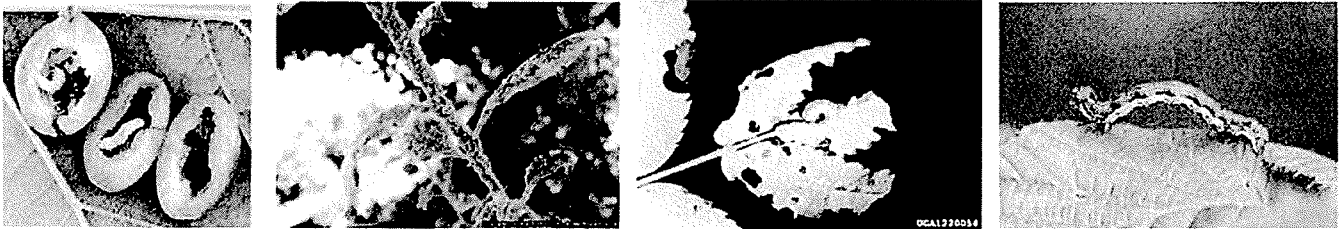

Pentru prevenire și combatere se recomandă executarea tratamentului IV pe parcelele pe care s-a depistat pragul economic de dăunare: pătarea roșie și ciuruirea : GA – 10% Frunze, monilioza: frecv. 3% pe fructe, afide 30 exemplare / frunză, cotari: 2 larve/ 100 frunze, viespea neagră 10% flori cu pontă, minatori – 30 mine /100 frunze.

Pentru tratament folosiți unul din produsele sau din amestecurile de produse, de mai jos, după caz:

- LUNA EXPERIENCE 400 SC – 0,5l/ha + DELTAGRI (FASTER DELTA) – 0,3 l/ha;
- FOLICUR SOLO 250 EW (VALOR 250 EW) – 0,75 l/ha + KARATE ZEON (NINJA) – 0,015%
- SIGNUM (SYREX STAR) – 0,5kg/ha + MOVENTO 100 SC – 1,875 l/ha.

Alte recomandări!

Pentru tratament se pot utiliza și alte produse pentru protecția plantelor omologate, cu efect similar. Efectuați în prealabil testul de compatibilitate. Se vor respecta indicațiile trecute în prospectul fiecărui produs folosit. Volumul mediu de soluție (l/ha) aplicat cu utilaje terestre este de 1500 l/ha la cireș, vișin, nuc și de 1000 l/ha la prun, cais, piersic, nectarin, opepinierie pomicole – în funcție de tipul de livadă și vârsta plantației. Reamintim producătorilor agricoli obligativitatea respectării prevederilor legale privind depozitarea, manipularea, utilizarea produselor pentru protecția plantelor și completarea la zi a Registrului de evidență a tratamentelor fitosanitare. Se vor utiliza numai ppp. omologate înregistrate în baza de date PEST-EXPERT - <https://aloe.anfdf.ro/> utilizând aplicația internet explorer, parola și utilizator „guest”. Respectarea prevederilor legale privind utilizarea ppp. este verificată prin controale în teren de către Inspectorii Oficiului Fitosanitar și APIA.

Clătiți de 3 ori ambalajele și returnați-le la operatorii economici din programul SCAPA. Detalii pe www.aiprom.ro.

Respectați normele de lucru cu ppp, normele de protecție și securitatea muncii, de protecție a albinelor și a animalelor în conformitate cu: Legea nr. 383/ 2013 a apiculturii cu modificările și completările ulterioare și Ordinul nr. 127/1991 al ACA din România, Ordinul comun nr. 45/ 1991 al MAA, 15b/3404/1991 al Dep. Pentru Administrație Locală și 1786/TB/1991 al Ministerului Transporturilor precum și cu Protocolul de colaborare nr. 328432/ 2015, încheiat cu ROMAPIS (privind implementarea legislației, în vederea protecției familiilor de albine împotriva intoxicației cu ppp); Respectați prevederile Ordinului MADR nr. 297/2017 privind aprobarea Codului de bune practici pentru utilizarea în siguranță a produselor de protecția plantelor. Respectați obligațiile ce vă revin conform Ordinul MADR, al Ministrului Mediului, Apelor și Pădurilor și al președintelui ANSVSA nr. 352/636/54/2015 pentru aprobarea normelor privind ecocondiționalitatea în cadrul schemelor și măsurilor de sprijin pentru fermieri în România, cu modificările ulterioare.

SEF SERVICIU
Dr. ing. Pogăcian Marian

Intocmit
Ing. Bologa Vasile